



Campus Guanajuato

División de Arquitectura,
Arte y Diseño

Departamento de Arquitectura

Curso introductorio de Arquitectura



**Semestre
enero-junio 2024**



Objetivo:

Ofrecer a las personas interesadas, una preparación académica integral sobre las materias que conforman el perfil de ingreso a la licenciatura de arquitectura con el propósito de fortalecer los contenidos que se encuentran presentes en el temario para el examen de admisión.

Generalidades del curso:

Modalidad: Semipresencial.

Horarios de clase:

- Jueves por la tarde (Línea)
- Viernes por la tarde (Línea)
- Sábados por la mañana (presencial)

Lugar de clases presenciales:

Sede Belén, División de Arquitectura del Campus Guanajuato (Guanajuato capital)

Costo del curso propedéutico: \$3,500.00 pesos.

Costo del Seguro contra accidentes: \$120.00 pesos (sujeto a incremento en el arancel del 2024)

Nota importante: Alumnos del Nivel Medio Superior de la UG que se encuentren activos en el semestre enero-junio 2024 no pagarán seguro contra accidentes para el curso; deberán incluir a los requisitos el formato de inscripción de su institución de procedencia. También es válido para estudiantes que estén inscritos en curso de idiomas UG.

Requisitos de inscripción:

- Acta de nacimiento.
- Certificado o constancia de estudios de Bachillerato.
- Comprobante de pago del curso propedéutico y del seguro contra accidentes.
- CURP.
- Fotografía digital del alumno(a) a color y en formato PNG.
- 1 fotografía en físico del alumno(a) tamaño infantil a color.

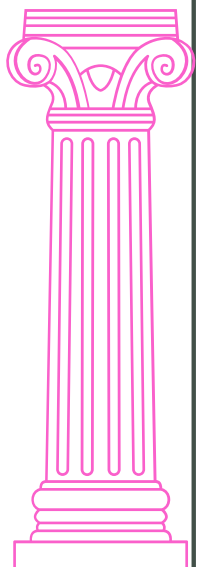
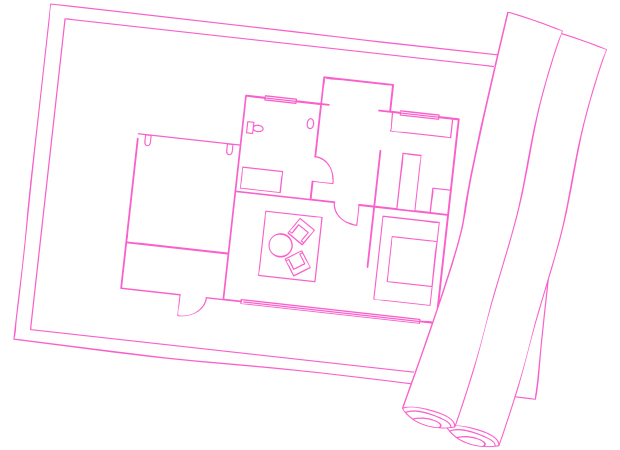

Proceso de preinscripción:

3

1.- Los alumnos interesados deberán escanear el código QR para contestar el formulario de preinscripción y apartar su lugar en el curso.

2.- Se establecerán 4 fechas para habilitar el formulario y realizar el registro correspondiente, quedando programadas de la siguiente manera:

Lunes 18 de diciembre a las 4:00pm; martes 26 de diciembre a las 11:00am; miércoles 3 de enero a las 4:00pm y lunes 8 a las 12:00pm.

2.- Del **10 al 12 de enero** los alumnos que hayan registrado sus datos en el formulario de forma correcta recibirán un **correo con información importante para realizar los pagos correspondientes del curso.**

Consideraciones importantes:

•Curso limitado a **140 estudiantes.**

•Se pide de la manera más atenta **NO REALIZAR NINGÚN PAGO SIN LA AUTORIZACIÓN DEL COORDINADOR DEL CURSO INTRODUCTORIO DE ARQUITECTURA.**

•Curso con **validez por pase directo a la licenciatura de arquitectura** para el periodo escolar agosto-diciembre 2024 si el alumno (a) obtiene un promedio igual o mayor a 9 al finalizar el prope.

Fechas importantes:

•**Periodo de preinscripción:** 18 de diciembre de 2023 al 8 de enero de 2024.

•**Periodo de inscripción:** 17 de enero de 2024 (entrega de documentación física en el Departamento de arquitectura, Sede Belén.

•**Inicio del curso:** jueves 25 de enero de 2024.

•**Término del curso:** sábado 25 de mayo de 2024.

Mayores informes:

Mtro. Carlos Michell Luna Alvarado

Coordinador Curso Propedéutico de la Licenciatura en Arquitectura

Correo: cm.lunaalvarado@ugto.mx

Página web: <https://www.ugto.mx/admisionug/cursos-propedeuticos>

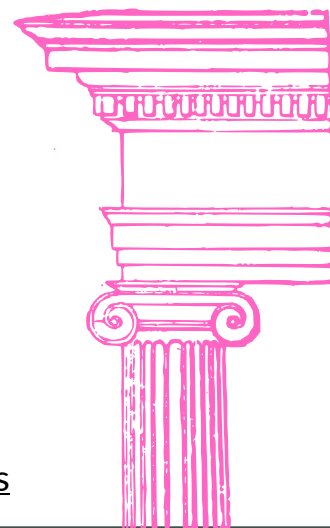

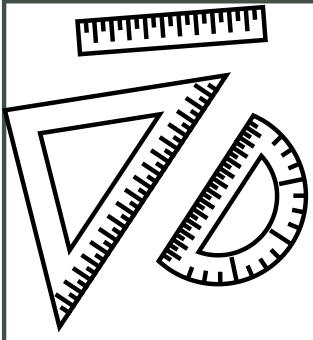

Escanea el código QR



Nota Importante:

DEL 10 AL 12 DE ENERO DE 2024, LOS ESTUDIANTES QUE HAYAN REGISTRADO SUS DATOS EN EL PRESENTE FORMULARIO RECIBIRÁN POR CORREO ELECTRÓNICO INDICACIONES E INFORMACIÓN IMPORTANTE DEL CURSO.

